Juni 2022 Ausgabe 6 Alte Straße 30, 45772 Marl OGS Sickingmühle

Seite 1 Wege sind dazu da,um gegangen zu werden.

Seite 2 Schulprojekt Zirkus

Seite 3 Projekt „Wahlen in der O

Seite 4 Umfrage „Mein Lieblingsessen“

Seite 5 Mein Hobby ist Cheerlea

Seite 6 Meeresbewohner. Der Delfin

Seite 7 Der Hai

Seite 8 Wir brauchen Frieden

Seite 9 und 10 Fantasiegeschichten aus der OGS

Seite 11 Spiel und Spaß in der OGS

Seite 12 Kinderwitze aus der OGS

Seite 13 Suchbild

Seite 14 Wir wünschen Euch schöne Sommerferien!

Seite 15 Impressum

Wetter:
Sommerwetter. Sonnig und heiß.
Manchmal Gewitter.

Liebe Viertklässler, die Zeit vergeht so schnell. Es ist doch noch gar nicht lange her, als ihr zum ersten Mal aufgeregt und neugierig auf den Schulhof kamt. Jetzt, nach vier Jahren in der Grundschule Sickingmühle, seid ihr bereit euch auf einen neuen Weg zu machen, die Welt zu entdecken.

Wir haben viel Zeit gemeinsam verbracht.

Sehr viel gelernt und oft gelacht.

Vielleicht etwas traurig, doch auch gespannt

Geben wir uns zum Abschied die Hand.

Wir wünschen euch Glück, Erfolg und viel Segen
Auf euren neuen Wegen.

Schulprojekt Zirkus
Berichte aus der OGS

Die heiß ersehnte Zirkuswoche fand vom 02.05 bis 06.05.2022 in unserer Schule statt. Alle Schüler*innen sowie einige der zukünftigen Schüler*innen nahmen mit Begeisterung daran teil. Tage zuvor wurde bereits über nichts anderes so viel geredet. Schon am 1.Mai wurde das große Zirkuszelt mit der Hilfe vieler Eltern auf dem Fußballplatz aufgebaut.

Sofort am ersten Tag ging es mit der Trainer Show los! Sicher waren die Lehrer, Eltern und Trainerhelfer vor Aufregung ganz nervös, ob bei der Trainershow auch alles so klappt. Das Publikum war begeistert: “Das war eine tolle Show!“ Danach durften die Kinder einmal in alle Bereiche des Zirkus reinschnuppern und einen Wunschzettel für die nächsten Tage ausfüllen. **Dienstagmorgen** wurden die Kinder in ihre Gruppen eingeteilt. Dann ging das Training los.

Junge Akrobat*innen, Clowns, Zauber*innen probten ihr Kunstwerke und hatten dabei viel Spaß! „Die beiden Jackys vom Zirkus Soluna haben uns mit Rat und Tat bei Seite gestanden und dafür gesorgt, dass in den Gruppen viel zu tun war. Eine Vielzahl an Kunststücken, Tricks und Tipps wurden verraten, sodass bis Freitag die Show stand. Dann hieß es Freitagvormittag: Generalprobe vor den Kindergärten der Umgebung. Alle Kinder sind über sich hinausgewachsen, haben Mut bewiesen und gelernt sich mit ihren neu erlernten Künsten zu präsentieren. Freitagabend war die erste Show vor großem Publikum – 350 Gäste! Aufregung pur… Samstag folgten zwei weitere Aufführungen.“

Alle Teilnehmer*innen berichteten, dass diese Woche ihnen lange in Erinnerung bleiben wird!

* Kommentar und Bilder gefunden auf https://www.grundschule-sickingmuehle.de/2022/05/15/zirkuswoche-in-sickingmuehle-ein-voller-erfolg/

Projekt Wahlen in der OGS

Seit Mai diesen Jahres nehmen die 3. Klassen in der OGS an dem Projekt „Demokratie erleben“ teil. Uns wurden 100 € von der AWO zur Verfügung gestellt.

Die Kinder sollen gemeinsam überlegen, wofür das Geld sinnvoll verwendet wird.
Sie bilden mehrere Parteien aus mindestens 6 Kindern, präsentieren ihre Ideen im Rahmen eines Wahlprogramms und veranstalten Wahlen.
Die Partei mit den meisten Stimmen darf entscheiden, wofür die 100 € verwendet werden und setzt ihr Wahlprogramm um. Es gibt viel Spaß dabei und auch einiges zu lernen.
Was ist eine Partei oder Wahlprogramm?
Wie wähle ich?
Diese und viele andere Fragen dazu sind in der Zusammenfassung „OGS Wahlen“ von der pädagogischen Begleitung des Projekts Frau Treutler gut beantwortet worden. Wir haben für Euch recherchiert und Beispiele aus der Zusammenfassung „OGS Wahlen“ gesucht.

„Parteien sind eine Art Club von Menschen mit den gleichen Interessen. Sie gründen eine Partei.“

„Um zu gewinnen, muss eure Partei von möglichst vielen Kinder aus der OGS gewählt werden, ihr müsst sie überzeugen“.

Damit die Wähler*innen (OGS Kinder) wissen, wofür eine Partei das Geld verwenden möchte, wird ein Wahlprogramm geschrieben und präsentiert. „Es enthält Eure Parteiziele.
Ihr solltet gut ansehen, wofür die 100 € eingesetzt werden. Zum Beispiel:

Seid ihr einig in der Partei, wird es leichter im Wahlkampf. Denn die Kinder in der OGS als Wähler *innen wollen überzeugt werden!

Die Wahlen finden am 14.6.22 und am 15.06.22 statt. „Wir wählen an zwei Tagen. Die Wahl findet in einem Wahlbüro statt.“ Wahlhelfer*innen führen das Wahlverzeichnis an, geben allen Wähler *innen einen Wahlzettel und Kugelschreiber und achten darauf, dass bei den Wahlen alles korrekt läuft.“

Am 23.6.22 wird das Wahlergebnis bekannt gemacht.

Wir wünschen allen Parteien viel Erfolg und kreative Überzeugungskraft, um die gesetzten Ziele zu erreichen.

Als Redaktionsteam werden wir das Projekt „Wahlen in der OGS“ mit großem Interesse verfolgen.

Bilder gefunden auf www.kleineschule.com

Umfrage in der OGS
Mein Lieblingsessen

Im Mai diesen Jahres hat unsere Redaktion „Sickingmühler Kidz“ eine Umfrage zum Thema „Mein Lieblingsessen“ gestartet. An dieser Umfrage haben fast alle Kinder und Erwachsene in der OGS teilgenommen. Die Redakteur*innen haben die Umfrage mit viel Engagement und Interesse durchgeführt. Die Ergebnisse sind da!

Kinder

Snack	Gesunder Snack	Lieblingsgericht
Chips	Beeren	Lasagne
Schokolade	Kirschen	Auflauf (versch.Sorten)
Eis	Ananas	McDonalds
Knäckebrot	Apfel	Spagetti
Melone	Bananen	Möhren Suppe
Milchreis	Blaubeeren	Hühnerfrikassee
Müsli	Gurke	Hotdog
Sandwich	Möhre	Grüne Nudeln
Torte/Kuchen	Salat	Pfannkuchen
Kekse	Käse	Döner
Nutella	Gemüse	Pizza
Milchschnitte	Orange	Sushi
Popcorn	Grapefruit	Chicken Nuggets
Milchriegel		Pulled Pork
Kaugummi		Baschaem Sappe
Mini Pizzen		Pommes
Salzbrezeln		Grillfackeln
		Sauerbraten
		Gulasch

- beliebt
- sehr beliebt
- absolut beliebt

Erwachsene

Snack	Gesunder Snack	Lieblingsgericht
Gambas + Aioli	Apfel mit Salz	Möhreneintopf
Chips	Obst	Reis und Lachs
Käsestangen + Kräuterquark	Gemüsesalat	Blumenkohlauflauf
Eis	Erdbeeren	Gulasch mit Klößen und Rotkohl
Kohlrabi	Kirschen	Hühnerfrikassee ohne Pilze
Melone	Gemüsesticks mit Dip	Muscheln
Kekse	Erdbeerquark	Sauerbraten
Lakritz	Jogurt	
Erdbeertorte	Melone	

Mein Hobby ist Cheerleading

Ein Hobby ist eine Freizeitbeschäftigung, die wir gerne sehr oft machen und die uns Vergnügen oder Entspannung bereitet. Jeder von uns hat ein Hobby. Zum Beispiel Fahrradfahren oder Lesen, oder Sport machen. Ich bin Abby und gehe in die 3. Klasse. Mein Hobby ist Cheerleading. Darüber habe ich für euch recherchiert.

Cheerleading ist eine abwechslungsreiche, temperamentvolle Sportart, die schwungvolle Tänze, akrobatische Hebe- und Wurffiguren sowie Elemente des Bodenturnens zu einer temporeichen Mischung vereint und mit Anfeuerungsrufen kombiniert. Cheerleader unterstützen Sportler und Sportclubs, oder treten auf Sportveranstaltungen auf. Das macht richtig Spaß!

Meine Freunde und ich sind in dem Cheerleader Verein DJK. Mein Papa und meine Schwester sind auch dabei. In meinem Verein sind viele Kinder und Erwachsene, die gerne mitmachen. Daher sind wir in verschiedenen Teams aufgeteilt. Es gibt auch Wettbewerbe, um die besten Teams zu krönen.

Jeder Cheerleader Verein hat sein Maskottchen, um sich von den anderen zu unterscheiden. Wir haben einen riesigen schwarzroten Teddy als Maskottchen. Es hat auch die gleiche Farbe, wie unsere Kostüme.

Ganz besonders gefällt mir, dass wir uns viel zur Musik bewegen, dass wir gemeinsam viel unternehmen und Figuren lernen. Wir helfen und unterstützen einander, wenn es nicht so gut klappt. Deswegen sind wir ein starkes Team! Ich bin stolz darauf.

Mein Hobby macht mich ausgeglichen und glücklich. Auch DU kannst Cheerleader sein.

Eure Abby.

Meeresbewohner
Der Delfin

Die Delfine gehören zu den Zahnwalen und sind somit Säugetiere, die im Wasser leben. Delfine sind die vielfältigste und mit rund 40 Arten die größte Familie der Wale. Sie sind in allen Meeren verbreitet, einige Arten kommen auch in Flüssen vor. Delfine sind besondere Tiere. Sie haben Löcher auf dem Kopf. Diese sind ihre Nase, auch Blaslöcher genannt. Aber sie können damit nicht riechen. Da Delfine keine Kiemen haben, benötigen sie diese beim Auftauchen zum Atmen. Sie können Quietschgeräusche machen. Das ist ihr Navigationsgerät (Sonar). Delfine leben im Salzwasser. Sie sind sehr verspielte Tiere und können sehr hochspringen. Genauer gesagt bis zu 7m. Sie sind auch sehr niedlich. Sie können 30 Kilometer pro Stunde schnell schwimmen und machen gerne Saltos. Delfine sind 200-300 kg schwer. Sie können über 40 Jahre alt werden. Man denkt, dass die Delfine lächeln, machen sie aber nicht. Sie sehen nur so aus.

Hier habe ich ein Bild für dich zum Ausmalen.
Das ist eine Vorstellung mit springendem Delfin.
Viel Spaß beim Ausmalen!

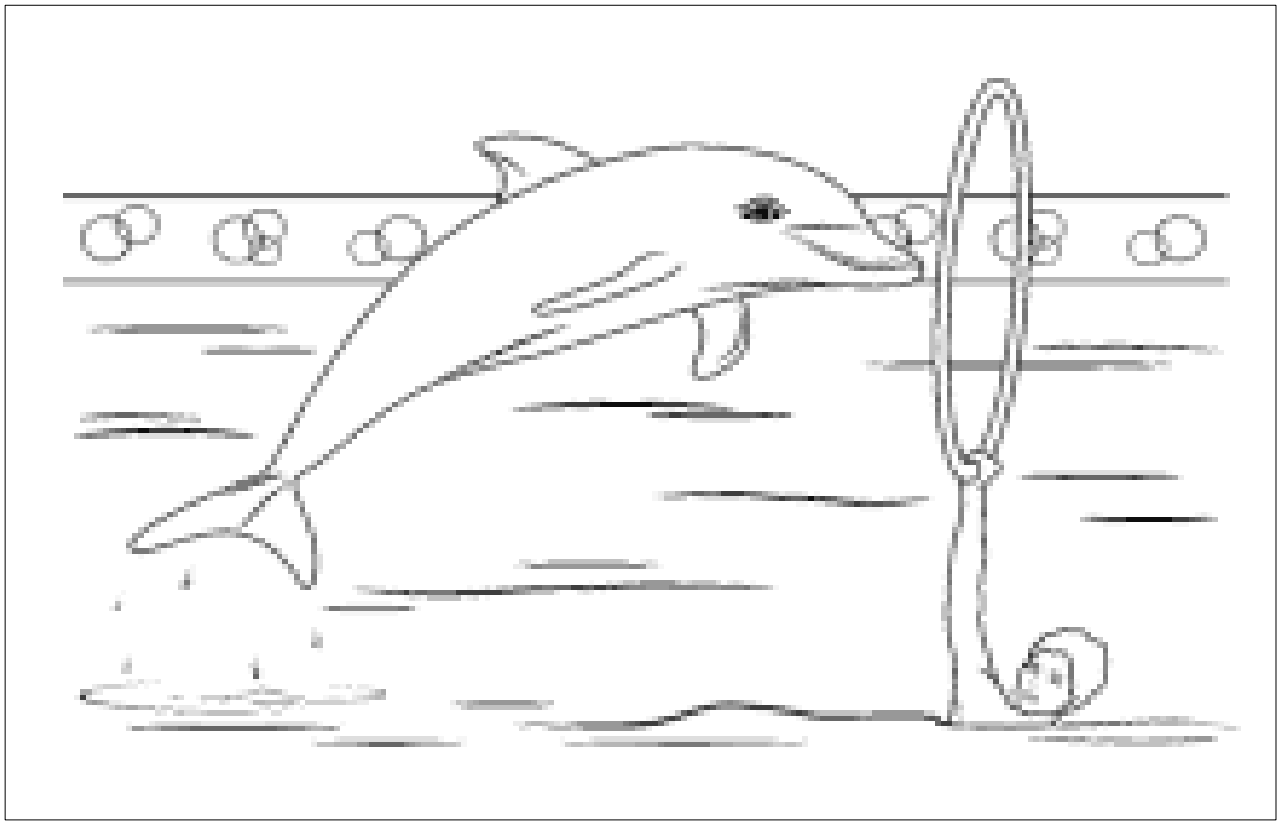

Geschrieben von Ilana (3.Klasse)

Der Hai

Ich bin Nico und ich mag Haie. Sie können nicht atmen an Land und deswegen leben sie im Wasser. In Ozeanen und Meeren. Haie sind Fische aus der Klasse der Knorpelfische. Es sind weltweit über 500 Arten bekannt. Das Wort Hai stammt vom niederländischen haai ab. Dieses wiederum kommt vom isländischen Wort haki, das Haken bedeutet und eine Anlehnung an die hakenförmige Schwanzflosse der Haie ist.

Größe und Gewicht können sehr verschieden sein: So misst der kleine Katzenhai nur 20 cm, während der Weiße Hai auf eine **Größe** von 7 Metern und ein Gewicht von 3 Tonnen kommen kann. Nur Walhai, Riesenhai und Riesenmaulhai sind mit bis zu 14 Metern noch deutlich größer.

Der **Weiße Hai** ist bis zu sieben Meter lang und 2000 Kilogramm schwer und ist angriffslustig. Nicht alle Arten von Haien sind gefährlich. Der größte **Hai**, der **Walhai**, ist bis zu 14 Meter lang und 12 Tonnen schwer. Er wiegt also mehr als doppelt so viel wie ein Elefant, ist aber total ungefährlich.

Haie müssen jagen, um zu essen. Leider greifen Haie auch Menschen an, wenn sie sie verwechseln und für Beute halten. Zum Beispiel werden Surfer auf Brettern für rudernde Robben gehalten, seine Leibspeise. Aber sie sind keine Menschenfresser! Deswegen lassen sie meist schnell nach dem ersten Biss vom Menschen ab. Umgekehrt ist der **Mensch** aber gefährlich für den **Hai**: Jedes Jahr werden rund 60 Millionen **Haie** gefangen.

Recherchiert und verfasst von Nico (3.Klasse)

Wir brauchen Frieden

Ich mag Frieden. Überall auf der Welt. Das Thema Krieg beschäftigt uns schon lange.
Mir wurde erklärt, dass Russland und die Ukraine eine besondere Geschichte haben. Viele Jahre zuvor waren sie wie ein Land. Dann kam die Zeit, in der die Ukraine selbstständig wurde. Das will Putin nicht und hat deshalb Krieg angefangen.
Ich denke, dass das nicht richtig ist. Ich wünsche, dass das der Krieg bald zu Ende ist und die Menschen nicht mehr leiden oder davon krank werden. Ich wünsche mir, dass alles gut wird.

Unter den Flüchtlingen aus der Ukraine sind auch viele Schulkinder. Sie verbringen ihre Sommerferien in Deutschland. Es wird ihnen bestimmt gefallen, hier zu sein. Aber sie vermissen ihr Heimatland und wollen mit ihren Familien vereint in Frieden dort leben. Auch wenn sie froh sind, hier in Sicherheit zu sein. Das verstehe ich auch. Viele meiner Freunde denken auch so, wie ich. Wir brauchen Frieden.

Geschrieben von Ilana (3.Klasse)
Bilder gefunden auf „frieden-welt-kontinente https://pixabay.com

Der Heimwerker und die Puppe

Es war einmal ein Holzschnitzer. Er war schon alt und er hatte einen erwachsenen Sohn. Der Sohn war auch Holzschnitzer. Eines Tages schnitzte er aus einem guten Stück Holz eine Puppe. Es war ein Clown. Die Puppe war keine Marionette und hatte keine lange Schüre. Sie sah niedlich und lustig aus. Sie wurde mit viel Liebe gemacht. Als die Puppe fertig war, legte der Handwerker sie auf den Tisch und ging schlafen. Über Nacht wurde die Puppe plötzlich lebendig. Der Clown konnte sich selbständig bewegen, aber er konnte nicht atmen oder sprechen. Der Sohn des Holzschnitzers war sehr verwundert, als er die Puppe sah, die auf seine Holzbrust trommelte. Es war schwer zu verstehen, was der Clown wollte. Nach einer Weile verstand der Handwerker, was die Puppe wollte: eine Lunge zum Atmen und eine Stimme zum Reden. Als der Sohn des Holzschnitzer verstand, was der Clown brauchte, hat er direkt angefangen die Lunge und die Stimmbänder für die Puppe zu machen. Es war sehr schwer. Sein alter Vater hat gesagt, dass das noch niemand geschafft hat. Aber der Sohn arbeitete weiter. Tag für Tag. Nacht für Nacht. Und er hat es geschafft! Seitdem hatte die lustige Puppe alle zum Lachen und Staunen gebracht.

Geschrieben von Kayra (2.Klasse)
Bild gefunden auf https://ue-ei-punkt.de

Abenteuer im Elfenland

Die geheimnisvolle Krone

Eine kleine Gruppe von Elfen flog durch den Elfenwald. Sie machten eine Pause unter einem sehr alten und großen Baum. Plötzlich schimmerte es zwischen den Blättern ganz hoch auf dem Baum. Die Elfen hatten eine Krone gefunden. „Was ist das für eine Krone!?“, sagte Indigo. „Ich weiß es auch nicht! Ich setze die Krone auf und es passiert gar nichts!“ Die Elfe Violet flüsterte nachdenklich: „Warum haben ausgerechnet wir diese Krone gefunden?“ Ihre Freundin Magenta schaute sie etwas verwirrt an. Die Elfen wussten nicht, wozu die Krone gut ist und dachten bei einem kleinen Snack unter dem Baum darüber nach. Inzwischen war in dem Wald der Elfen einiges los. Alle Elfen und Einhörner haben sich um das Einhorntal versammelt und guckten unruhig in das Tal. Das Einhorntal war eingefroren!!! Die Einhörner hatten die Magie verloren. Die drei Elfen wussten nichts davon. Sie hatten sich beraten und entschlossen, zum Weisen Baum zu gehen, um dort mehr über die Krone zu erfahren. Die Elfenfreunde flogen über die geheimen Wege und trugen die schwere Krone gemeinsam in ihren Händen.

Es dauerte nicht lange und schon hatten sie den Weisen Baum erreicht. Um den Baum leuchteten viele magische Lichter und seine Baumkrone hatte Glitzer an den Blättern. Als die Elfen sehr nah am Baum waren, begann der Weise Baum zu sprechen: „Ich weiß, wieso ihr hier seid. Die Krone, die ihr gefunden habt, gehört einem magischen Tier mit einem Horn und Flügeln. Diese Krone gibt ihm die magischen Kräfte und den Schutz für seine Art. Ihr solltet die Krone zurück bringen.“ „Aber natürlich! Wieso haben wir nicht früher daran gedacht!“, sagte Violet. Indigo schlug sofort vor zu dem Elfen Wald zur fliegen und dort die Einhörner zu suchen. Das habe die Elfen auch getan. Als die Einhörner die Krone zurück bekamen, war die Magie wieder da und der See taute auf. Die Elfen waren auch zufrieden und gingen beruhigt in ihren Wald zurück. Die Einhörner waren wieder glücklich und bedankten sich bei den Elfenfreunden. Magenta, Indigo und Violet waren froh neue Freunde gewonnen zu haben und flogen wieder daheim.

Geschrieben und gestaltet von Kayra (2.Klasse)

Spiel und Spaß in der OGS

Charlottes Hundefarm

Charlotte mag Tiere. Ganz besonders mag sie Hunde. Also hat sie sich entschieden eine Hundefarm zu malen. Zuerst malte sie verschiedene Hunde mit wunderschönen Halsbändern. Damit die Vierbeiner sich auf ihrer Hundefarm wohlfühlen, hat Charlotte für jeden Hund ein passendes Häuschen gemalt. Nun sollten sie selbst entscheiden, welches Haus für sie passt. Aber sie brauchen Hilfe von dir! Finde für jeden Hund einen Weg zum passenden Haus! Viel Spaß dabei!

Ausgedacht und gestaltet von
Charlotte (2. Klasse),
geschrieben von Ilana (3. Klasse)

Kinderwitze aus der OGS

Was ist grün, hüpft durchs Gras und freut sich?
- Eine Freuschrecke!

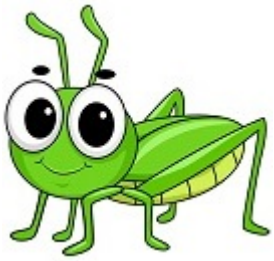

Was liegt am Strand und ist schlecht zu verstehen?

Eine Nuschel!

Was ist schwarz, weiß und rot?
- Ein Zebra mit Sonnenbrand!

Der Lehrer erklärt: „Wörter, die mit „Un-“ anfangen, bedeuten oft etwas Schlechtes, wie Unwetter, Unheil und Unangenehm. Wem fällt noch ein Beispiel ein? Schüler: „Unterricht!"

Witze ausgesucht von Marlene (3. Klasse) - Bilder gefunden auf kinderwitze.de

Suchbild

Auf beiden Bildern ist eine Unterwasser-Szene mit Kraken, Fischen und Seesternen abgebildet. Jetzt musst du dich konzentrieren! Finde die 10 Unterschiede zwischen den beiden Bildern! Viel Spaß!

Gefunden auf www.schule-und-familie.de

Wir wünschen
schöne
SOMMERFERIEN!!!!
Redaktionsteam
„Sickingmühler Kidz“

Liebe Leserinnen und Leser,
Liebe Fans der OGS Zeitung „Sickingmühler Kidz“,

wir verabschieden uns in die Sommerferien! Ihr findet unsere Ausgaben aus dem Schuljahr 2021 und 2022 auf der Homepage unserer Grundschule. Du kannst diesen Link benutzen:
https://www.grundschule-sickingmuehle.de/
oder du gehst direkt zur unserer OGS Zeitungsausgabe:
https://www.grundschule-sickingmuehle.de/offener-ganztag/ogs-news/

Das Redaktionsteam wünscht Euch eine erholsame Sommerzeit und viel Spaß!

Impressum:
Herausgeber: Zeitung AG OGS Sickingmühle
Sickingmühler Kidz
Alte Straße 30
45772 Marl
02365 – 69960719

Redaktion:
Chefredakteurin: Sophie (3.Klasse)
Stellvertretung: Michelle und Abby (3.Klasse)
Pädagogische Begleitung: Frau Lindner
Auf Datenschutz und Quellen wird geachtet.